

PROGRAMAS FEDERALES EN MATERIA DE AGUA POTABLE Y SANEAMIENTO

Subdirección General de Agua Potable, Drenaje y Saneamiento



MEDIO AMBIENTE
SECRETARÍA DE MEDIO AMBIENTE Y RECURSOS NATURALES



CONAGUA
COMISIÓN NACIONAL DEL AGUA



2022 *Ricardo Flores*
Año de Magón

PRECURSOR DE LA REVOLUCIÓN MEXICANA

Infraestructura hidráulica estatal y/o municipal



MEDIO AMBIENTE
SECRETARÍA DE MEDIO AMBIENTE Y RECURSOS NATURALES



CONAGUA
COMISIÓN NACIONAL DEL AGUA

ART.
115

Constitución Política de los Estados Unidos Mexicanos

Los estados adoptarán, para su régimen interior, la forma de gobierno republicano, representativo, democrático, laico y popular, teniendo como base de su división territorial y de su organización política y administrativa, el municipio libre, conforme a las bases siguientes:

III.- Los Municipios tendrán a su cargo las funciones y servicios públicos siguientes: (REFORMADO, D.O.F. 23 DE DICIEMBRE DE 1999).

a).- Agua potable, drenaje, alcantarillado, tratamiento y disposición de sus aguas residuales.



2022 *Ricardo Flores*
Año de *Magón*
PRECURSOR DE LA REVOLUCIÓN MEXICANA



Consulta las reglas de operación
del Proagua y el directorio de
organismos de cuenca y
direcciones locales:



<https://www.gob.mx/conagua/acciones-y-programas/reglas-de-operacion-69943>

PROAGUA

Programa de Agua Potable, Drenaje y Tratamiento



OBJETIVO

- Avanzar en el cumplimiento del derecho al acceso, disposición y saneamiento del agua.
- Incrementar y sostener las coberturas de los servicios de agua potable, alcantarillado y saneamiento.
- Incorporar a las mujeres en las decisiones del agua.

Se aplica en **localidades rurales y urbanas, considerando poblaciones indígenas o afroamericanas** y localidades con alto y muy alto grado de marginación.



Población



MEDIO AMBIENTE
SECRETARÍA DE MEDIO AMBIENTE Y RECURSOS NATURALES



CONAGUA
COMISIÓN NACIONAL DEL AGUA

Población o área de enfoque potencial

Habitantes de las localidades, municipios y entidades federativas, en zonas rurales y urbanas del país, **que carecen de los servicios** de agua potable, alcantarillado y saneamiento **o presenten deficiencias** en ellos, conforme al Censo de Población y Vivienda del **INEGI**.

Población o área de enfoque objetivo

Habitantes de las localidades, municipios y entidades federativas en **zonas rurales y urbanas** del país a beneficiar con las acciones establecidas en los Anexos de Ejecución y Técnicos.

Las ZAP pueden consultarse en:

http://dof.gob.mx/busqueda_detalle.php?textobusqueda=DECRETO+de+la+Declaratoria+de+las+Zonas

Beneficiarios

Gobiernos estatales y/o municipales **que reciben apoyo financiero** y suscriben los Anexos de Ejecución y Técnicos del Programa.



2022 Flores
Año de **Magón**
PRECURSOR DE LA REVOLUCIÓN MEXICANA

Priorización de acciones



MEDIO AMBIENTE
SECRETARÍA DE MEDIO AMBIENTE Y RECURSOS NATURALES



CONAGUA
COMISIÓN NACIONAL DEL AGUA

PRIMER ORDEN DE ATENCIÓN:

Acciones que resulten de recomendaciones de derechos humanos, que deriven de un acuerdo internacional, o que contribuyan al logro de los compromisos sectoriales e internacionales.

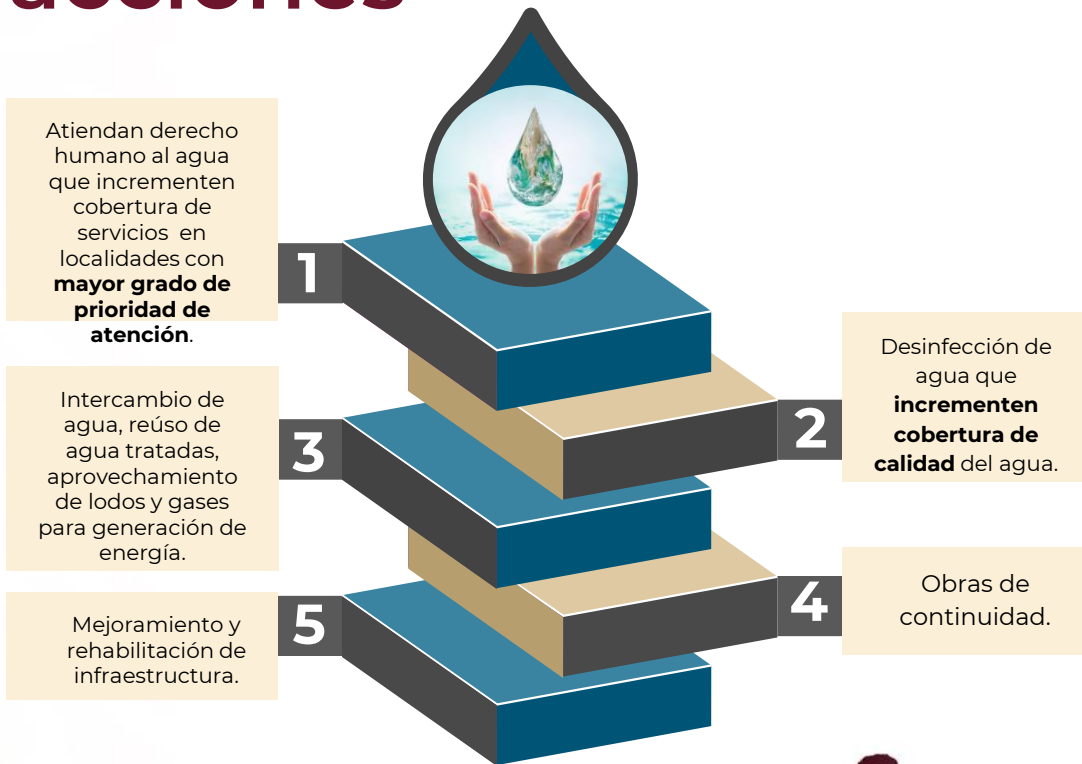

*El grado de prioridad se basa en criterios ponderados con base en datos del INEGI correspondientes al censo 2020, ZAP, marginación, localidades indígenas.



2022 *Ricardo Flores*
Año de *Magón*
PRECURSOR DE LA REVOLUCIÓN MEXICANA

Componentes de apoyo



MEDIO AMBIENTE
SECRETARÍA DE MEDIO AMBIENTE Y RECURSOS NATURALES



CONAGUA
COMISIÓN NACIONAL DEL AGUA

COMPONENTE		SUB- COMPONENTE	ACCIÓN
01	AGUA POTABLE	- NUEVO (Acciones para incremento de cobertura)	AGUA POTABLE ALCANTARILLADO
02	ALCANTARILLADO	- Mejorado (Acciones que mejoren los servicios)	DESINFECCIÓN DE AGUA SANEAMIENTO DE AGUAS RESIDUALES
03	SANEAMIENTO	- Rehabilitado o Mejoramiento de eficiencia.	FORTALECIMIENTO DE ORGANISMOS OPERADORES
			ANEXO IV ROP

Las acciones no consideradas en el [Anexo IV](#) podrán apoyarse por excepción, sólo con autorización del comité técnico.

Las acciones para el Desarrollo Integral, se identificarán en el Plan de Desarrollo Integral y se integrarán en el Banco de Proyectos y el POA.



2022 Flores
Año de Magón
PRECURSOR DE LA REVOLUCIÓN MEXICANA



Porcentajes máximos de apoyo

Rural

Acciones de agua potable, alcantarillado y saneamiento, incluyendo saneamiento Anexo IV) en Subcomponente:	Porcentaje máximo de aportación Federal*				
	Localidades con Grado de Prioridad determinado por la Conagua:				
	Menores de 50	50 a 69	70 a 89	90 a 100	Obras por cooperación de agua potable
NUEVO	Hasta 50%	Hasta 60%	Hasta 70%	Hasta 80%	Hasta 80%
MEJORADO	Hasta 40%	Hasta 50%		Hasta 60%	Hasta 50%
REHABILITADO					
MEJORAMIENTO DE EFICIENCIA	Hasta 50%				N/A

Nota: Cuando una localidad no cuente con grado de prioridad o el INEGI no publique información referente a ésta, se analizará su situación de manera específica

La suma del porcentaje de aportación federal no podrá exceder el 100%.

Urbano

Acciones de agua potable, alcantarillado y saneamiento y desarrollo integral (Anexo IV) en Subcomponente:	Porcentaje máximo de aportación Federal*				
	Localidades de 2,500 a 14,999 hab.	Localidades de 15,000 a 49,999 hab.	Localidades de 50,000 a 99,999 hab.	Localidades de 100,000 a 499,999 hab.	Localidades de 500,000 o más hab.
NUEVO	Hasta 70%	Hasta 50%		Hasta 45%	Hasta 40%
MEJORADO	Hasta 50%	Hasta 45%		Hasta 40%	Hasta 30%
REHABILITADO					
MEJORAMIENTO DE EFICIENCIA	Hasta 50%				

La suma del porcentaje de aportación federal no podrá exceder el 90%.

Sujeto a disponibilidad presupuestal.

Flujo de solicitudes

CEA Secretaría de Infraestructura Secretaría de Medio Ambiente o equivalente

Recibe requerimientos y presenta acciones para incorporar al BP y POA. Realiza priorización de obras de acuerdo con sus instrumentos de planeación estatal.

Integra y resguarda expediente de cumplimiento de requisitos.



MEDIO AMBIENTE
SECRETARÍA DE MEDIO AMBIENTE Y RECURSOS NATURALES



CONAGUA
COMISIÓN NACIONAL DEL AGUA

SGAPDyS GPFAPS y GPT Comité Técnico

Aprueba integración de Anexos, gestiona radicación de recursos y Determina casos de excepción



Municipios y Organizaciones Comunitarias
Entregan sus requerimientos a
Gobierno del Estado y/o
Conagua.

Organismos de Cuenca y Dirección Local

Integra el BP y POA, recibe Anexos, verifica validez y aprueba o emite comentarios.
Revisa cumplimiento de los requisitos



2022 Flores
Año de **Magón**
PRECURSOR DE LA REVOLUCIÓN MEXICANA

Reasignaciones



MEDIO AMBIENTE
SECRETARÍA DE MEDIO AMBIENTE Y RECURSOS NATURALES



CONAGUA
COMISIÓN NACIONAL DEL AGUA

Traspaso de los recursos de un estado a otro estado o a prioridades del Programa debido a incumplimientos.



2022 Flores
Año de Magón
PRECURSOR DE LA REVOLUCIÓN MEXICANA

Suspensión de apoyos



MEDIO AMBIENTE
SECRETARÍA DE MEDIO AMBIENTE Y RECURSOS NATURALES



CONAGUA
COMISIÓN NACIONAL DEL AGUA

La CONAGUA podrá suspender **POR COMPLETO** la ministración de los recursos convenidos cuando:



Se apliquen los recursos en proyectos o acciones no consideradas en el programa.



Los avances físicos y financieros de las acciones estén por debajo de lo programado o no se reporten en tiempo y forma.



Lo propongan los órganos fiscalizadores facultados.



Se constate que se recibió información no veraz en cualquiera de las etapas de operación del programa.



Cuando no se hayan depositado los montos correspondientes a la contraparte.



2022 *Ricardo Flores*
Año de *Magón*
PRECURSOR DE LA REVOLUCIÓN MEXICANA

Sanciones



MEDIO AMBIENTE
SECRETARÍA DE MEDIO AMBIENTE Y RECURSOS NATURALES



CONAGUA
COMISIÓN NACIONAL DEL AGUA



Los ejecutores que **hayan incumplido las Reglas de Operación no podrán ser parte del programa** y no podrán ser elegibles en ejercicios posteriores hasta que hayan subsanado el incumplimiento.

El incumplimiento de la **puesta en marcha de plantas** potabilizadoras o de tratamiento de aguas residuales, será **causal para que no se reciba apoyo** en el año subsecuente o hasta cumplir con la puesta en marcha.

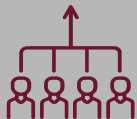

Si el causante del incumplimiento es el **ejecutor estatal**, los **municipios** que cumplan con los requisitos para participar, **podrán ser los ejecutores**. Para ello, la Entidad Federativa deberá formalizar las acciones y los municipios ejecutar el programa de acciones.



2022 Flores
Año de **Magón**
PRECURSOR DE LA REVOLUCIÓN MEXICANA

Escuela del Agua



MEDIO AMBIENTE
SECRETARÍA DE MEDIO AMBIENTE Y RECURSOS NATURALES



CONAGUA
COMISIÓN NACIONAL DEL AGUA



Capacitación para municipios, comisiones estatales, organismos operadores y organización comunitarias, para fortalecer la gestión de los sistemas de agua y saneamiento en beneficio de la población.

Requisito para participar en PROAGUA

Recursos 50% federal, 50% contraparte



Modalidades

Procedimiento:

- Solo se imparten por instituciones autorizadas.
- Acercarse a las comisiones estatales, DL u OC para conocer la oferta de capacitación.
- Se otorga constancia de participación.



2022 Flores
Año de Magón
PRECURSOR DE LA REVOLUCIÓN MEXICANA



Definiciones de Contraloría Social



Ley General de
Desarrollo Social

“El mecanismo de los beneficiarios, de manera organizada, para verificar el cumplimiento de las metas y la correcta aplicación de los recursos públicos asignados a los programas de desarrollo social.”



PROPUESTA CS
CONAGUA

“Conjunto de actividades realizadas por la población beneficiaria de un programa para el desarrollo social, con la finalidad de llevar a cabo, de manera organizada, la vigilancia del proceso constructivo y de la aplicación de los recursos financieros asignados para la ejecución de las obras determinadas en beneficio de sus comunidades.



«Es un esquema de prevención
y transparencia»

Actividades de promoción a cargo de las instituciones de los tres órdenes de gobierno



MEDIO AMBIENTE
SECRETARÍA DE MEDIO AMBIENTE Y RECURSOS NATURALES



CONAGUA
COMISIÓN NACIONAL DEL AGUA

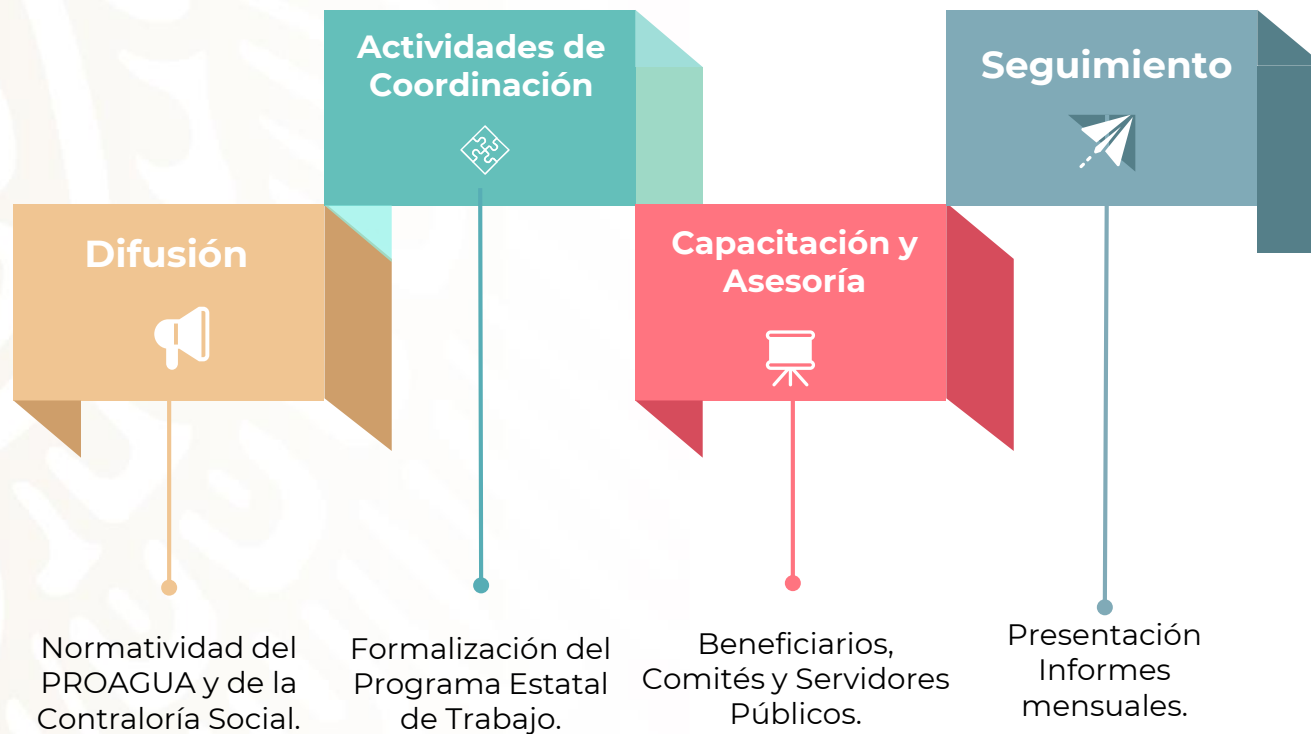

2022 Flores
Año de Magón
PRECURSOR DE LA REVOLUCIÓN MEXICANA

Actividades a realizar con la población beneficiaria y los comités de contraloría social (a cargo de los ejecutores de los programas)



DIFUSIÓN DEL PROGRAMA Y DE LA CONTRALORÍA SOCIAL.
Elaboración de trípticos y datos de la obra.

CONSTITUCIÓN DE COMITÉS DE CONTRALORÍA SOCIAL.

Asamblea. Vecinos de la localidad.
Participación de mujeres

CAPACITACIÓN Y ASESORÍA A LOS COMITÉS DE CONTRALORÍA SOCIAL

Datos técnicos y financieros de las obras.

CAPTACIÓN DE QUEJAS Y DENUNCIAS

Alternativas para presentación de quejas y denuncias

RECOPILAR EL INFORME FINAL DEL COMITÉ

Durante la entrega recepción de obras.



MEDIO AMBIENTE
SECRETARÍA DE MEDIO AMBIENTE Y RECURSOS NATURALES



CONAGUA
COMISIÓN NACIONAL DEL AGUA



2022 Ricardo Flores
Año de Magón
PRECURSOR DE LA REVOLUCIÓN MEXICANA



MEDIO AMBIENTE
SECRETARÍA DE MEDIO AMBIENTE Y RECURSOS NATURALES



CONAGUA
COMISIÓN NACIONAL DEL AGUA

¡GRACIAS!

MTRA. MARIANA NAVARRO MORA

Gerente de Programas Federales de Agua Potable y Saneamiento
Subdirección General de Agua Potable, Drenaje y Saneamiento

mariana.navarro@conagua.gob.mx

Tel. 55 51744000 Ext. 6688



2022 *Ricardo Flores*
Año de Magón
PRECURSOR DE LA REVOLUCIÓN MEXICANA